LES ACTUALITÉS

minco® La fenêtre HYBRIDE

Avril 2022

www.minco.fr

LES VENDREDIS DE L'ARCHI

Pour progresser, faut-il tenir compte du passé ?
Voilà une question qui pourrait être poser au Baccalauréat de Philosophie qui approche… Chez Minco, nous partageons l'avis d'Ernest Renan qui disait « Les vrais hommes de progrès sont ceux qui ont pour point de départ un respect profond du passé. » Lire la suite

Le gris est une couleur « géométrique »…
Une approche en volumes cubiques permet à l'architecte Marie C. de proposer cette jolie maison résolument moderne et passive. Lire la suite

L'art de la réhabilitation ou comment se fondre dans le décor…
À l'École Des Métiers de Longvic, en Côte d'Or, les architectes du cabinet TRIA, à l'origine de cette réalisation, ont réinventé la structure et les aménagements intérieurs du CFA. Lire la suite

Second degré de l'intimisme architecturale…
E. À Chevigny-Saint-Sauveur près de Dijon, les étudiants de l'internat du Lycée Jean-Marc BOIVIN profitent d'un lieu de vie coloré et basse consommation. Lire la suite

NOS COLLECTIONS

Ouvrez la porte à la nouveauté !
La porte ACTUA reflète le classicisme : prendre l'ancien pour modèle. Le vitrage possède ici des petits bois plomb collés 6mm en forme de losanges. Lire la suite

Rayons lumineux venant irradier votre intérieur
L'HYBRIDE s'invite chez vous grâce à la porte d'entrée LUCIA. Rappelant délicatement les rayons du soleil, votre porte d'entrée vous permet de jouer avec la luminosité de votre intérieur.Lire la suite

Nichée dans la façade !
Notre porte d'entrée HYBRIDE vient délicatement s'intégrer dans votre bâtisse afin d'en respecter l'histoire...Lire la suite

NOS PARUTIONS

Architecture Passive : découvrez LUMIA !

Minco s'engage dans l'architecture pour l'habitat passif : Lire la suite

GAÏA – LE MONDE D'APRES

Attention ! On marche sur des oeufs !
Le regard bien affûté grâce à la recherche des oeufs de Pâques : restez vigilants pour les poussins de gravelot. Lire la suite

OUI A L'INNO

La solution HYBRIDE pour chasser l'air vicié…
Nos intérieurs sont pollués quotidiennement par des composés organiques volatils, COV (meubles, tapis, vêtements, produits ménagers…). Lire la suite

BLOG

Sixième rapport du GIEC – volume 2

Le GIEC est un groupe comprenant plusieurs centaines de scientifiques du monde entier (195 pays membres) créé en 1988 et chargé d'étudier l'évolution du climat. Lire la suite

Transformer notre façon de construire grâce au numérique, êtes-vous prêts ?
BIMobject France aide les architectes et prescripteurs à construire plus rapidement. MINCO - La Fenêtre HYBRIDE contribue à construire plus respectueusement de l'environnement. Lire la suite

Élément de soutien et structure décorative : le meneau !

Montant vertical ou traverse horizontale : le meneau permet la réalisation de grands ensembles menuisés. Lire la suite

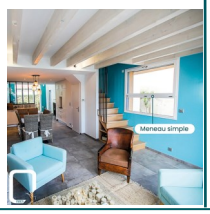

Les bonnes adresses pour des fruits et légumes de saison autour d'Aigrefeuille !

Si la surface agricole globale représente 50% de notre territoire français, il n'est pas toujours simple de savoir où se fournir en fruits, légumes, viandes et autres produits locaux.

Lire la suite

www.hybridconnect.fr

Suivez nous

minco® La fenêtre HYBRIDE